

**PRÍLOHA K VYDÁNÍ SOUHLASU S PROVEDENÍM
OHĽÁŠENÉ STAVBY DLE § 104 STAVEBNÍHO ZÁKO
Souhlas účastníka řízení dle § 85 odst. 2, písm. b)
stavebního zákona**

Jako vlastník sousedního pozemku jsem byla seznámena se
záměrem opravy silničního propustku na p.p.č. 3149/8 a
2400/35 v k.ú. Bečov nad Teplou a tímto záměrem souhlasím

[Signature]

p.p.č. 2402/4, k.ú. Bečov nad Teplou
Mgr. Hana Flenerová
Odboje 1145, 356 01 Sokolov

2400/1

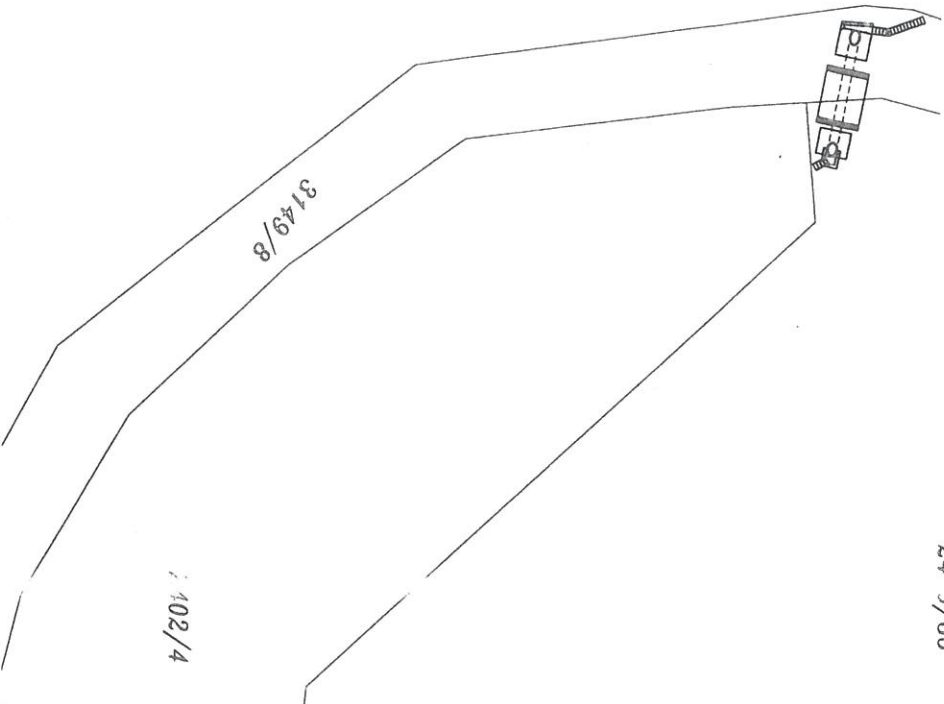

24 0/35

**LEGENDA
NAVROVANÉ KONSTRUKCE**

- ☐ Plachy s povrchem z asfaltového betonu
- ☐ Čela propustku a kolové jámka
- ☐ Betonové žlabovky před propustkem a za propustkem
- ☐ Svahy korýta
- ☐ Hutněné krajnice

		Ing. Jiří Soukup autorizovaný inženýr dopravních stavb projektant dopravních stavb Jelínkova 1875, Sokolov, 356 01 IČO: 7317 11 870 telefon: +420 605 855 558 email: jiri.soukup.pds@gmail.com	
Investor: Krajská správa a údržba silnic Karlovarského kraje, Sokolov, Chelská 282, 356 04		Datum: 07/2014 Číslo parčí: 2014073	
Název: k.ú. Bečov nad Teplou		Dle: Ing. Jiří Soukup	
Ověřující projektant: Ing. Jiří Soukup		Kvalita: Karlovarský	
Situace KOM 2014073.dwg		Formát: 2 x A4 Stupeň PD: DSP/PS Měřítko: 1:500 Číslo výkresu: C.4	
Oprava silničního propustku na silnici III/19824, staničení 13,380 km (Chodov - Bečov nad Teplou)			
KATASTRÁLNÍ SITUACE			